



社会福祉法人  
高野町社会福祉協議会

〒648-0211

和歌山県伊都郡高野町高野山 26-8

社協だより(回覧版) 8月号

<http://koyasyakyo.ec-net.jp/>

<https://www.facebook.com/koya.syakyo>

TEL56 - 2941 ・ FAX56 - 5273



## 8月の配食弁当

- ・ 富貴筒香地区 8月7日・21日・28日(毎週火曜日)
  - ・ 高野山内地区 8月8日・22日・29日(毎週水曜日)
  - ・ 高野山外地区 8月9日・23日・30日(毎週木曜日)
- 対象 65歳以上の(高齢者世帯・独居世帯)、障がい者の方が  
利用対象になります。

※お弁当は配られたその日の内にお召し上がりください

**配食サービスのボランティア募集中!!**



## 散髪サロンからお知らせ!

次回の散髪サロンは8月7日(火)です!

- ・ 時間 10:00~16:00 (要予約)
- ・ 場所 富貴高齢者生活福祉センター内
- ・ 利用料 1回 3,000円(髭剃り・カット)

[お問い合わせ・ご予約]

富貴高齢者生活福祉センター ☎53-2200

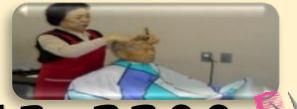

## フィットネスジムよりお知らせ

~8月フィットネスジム夏期休業のお知らせ~

8/12(日)、8/13(月)、8/15(水)、8/17(金)の4日間休業とさせていただきます。  
ご迷惑おかけしますが、ご理解のほど宜しくお願い致します。

~8月ヨガ教室開催日のお知らせについて~

【ベーシックヨガクラス~初心者の方歓迎~】

○開催日時 8/1、8/8、8/29 第1・2・5水曜日 20:00~20:45 利用料500円(ジム利用料込み)

【アドバンスヨガクラス~ベーシックに慣れた方はこちら~】

○開催日時 8/22 第4水曜日 20:00~20:45 利用料500円(ジム利用料込み)



~フィットネスジムについて~

○利用対象者 高野町民・高野町に就業する18歳以上の者

※登録がお済でない方は初回、体力測定を行います。営業時間内に動きやすい服装・上履きで高野町保健福祉センターまでお越し下さい。

○営業日 月曜・水曜・金曜 17時~21時 (最終受付20時00分迄)

○営業日 日曜 10時~18時 (最終受付17時00分迄)

○利用料 1回 100円 ※警報が発令した場合は、休みとなります。 ※祝日も営業しています。

○持ち物 運動着・上履き・タオル・飲み物等 ※貴重品は各自お持ち下さい。

【お問合せ先】

〒648-0211 和歌山県伊都郡高野町高野山26-8 ☎56-2941

Line



## 和歌山県社会福祉協議会よりお知らせ

◆地域福祉活動紹介シリーズ◆「熊野高校：Kumanoサポーターズリーダー部」  
~地域に根差し、地域に貢献する高校生リーダー~

熊野高校Kumanoサポーターズリーダー部では、高齢者宅を訪問し安否確認を行う「ハートフルチェックボランティア」、高齢者施設や学童保育等でのボランティア活動、地域イベントでのダンス披露等を行っています。

挨拶を大切にする熊野高校の一員として、学校という枠に捉われず挨拶を行うことで、地域の人との繋がりができるのではと思い、部活動の一環として始めました。

活動は、実際に地域に出て、地域課題に気づき、向き合うことから生まれます。部員達がそれぞれ主体的に取り組むことにより、多世代の方々と直接交流する機会ができ、人と人の繋がりが紡がれていきます。そして交流を続けるなかで、部員達は地域住民の生活課題に気づき、解決へと取り組んでいきます。

部員全員が地域福祉に貢献するという同じ目標を持ち活動に励み、人と接する様々な経験を通じて、個人としての自信をつけていきます。今では地域住民である部員一人ひとりが地域の担い手となっています。



●詳しくは、「福祉わかやま・第372号(平成30年7月1日発行)」  
(インターネット) <http://www.wakayamakenshakyo.or.jp/> でご覧いただけます。

## 【脳トレ~2つの県名 vol.1】

① っぎう いほ ふどか	② おわり が かあなも
③ とてう ういきわ よ	④ みずぎ し やおか

2つの県名が隠れています。探してみましょう!



(解) ①ほっかいどう、ぎふ ②あおもり、かながわ  
③いわて、とうきょう ④みやぎ、しずおか

~神谷・西郷・作水を通して通勤している皆さんへ~

民家が道路に面しているので大変危険です。車通勤の方は民家の側を通行する場合は速度を落として下さい。ご協力宜しくお願いします。



# 幼児期の育ちと特別支援教育

第1部 [ワークショップ] 13:00～15:00  
あそびの引き出し増やしちやおう!!  
～ちよつとした時にあそべる遊び  
&ちよこつとワークショップ～



講師：絵本・あそび作家  
浦中 こういち 氏  
保育実践を経て、絵本・あそび作家として活動  
著書「リキナをもちて」(クレヨンハウス)等 多数

元気に遊ぶ子供のための 子供に関わる大人のための ワークショップ!!



第2部 [講演] 15:00～17:00  
小学校へつなぐ 幼児期の育ち  
～幼児期の特別支援教育～

講師：独立行政法人国立特別支援教育総合研究所  
インクルーシブ教育システム推進センター  
総括研究員 久保山 茂樹 氏  
「インクルーシブ教育システムの理解啓発に関する研究」  
(平成30～31年度地域実践研究 研究代表)  
著書：「あつと1年マンガでわかるほど 気になる子の保育」  
(メイト)等 多数

子供やその保護者に寄り添う保育や教育、  
幼児期からの一貫した支援について考えましょう!!

日時 平成30年8月26日(日)

13:00～17:00 (受付:12:30～)

場所 和歌山県立情報交流センター Big・U

住所：田辺市新住町3353-9 TEL:0739-26-4111  
※会場の駐車場には限りがあるため、乗り合わせ等にて来場ください。

対象 保育士、教職員、保護者、支援者、一般等

参加費 無料

定員 300名(先着順)定員に達した後に申込みをされた場合は連絡します。

持ち物 ハサミ、油性マジック(黒)、フェイスタオル1枚、新聞紙2枚

申込締切 8月10日(金)

その他 手話通訳/一時保育 希望の方は申込書等に記入ください。



## 幼児期の育ちと特別支援教育 参加申込書

申込先	和歌山県教育庁 県立学校教育課 特別支援教育室 担当：木下 宛て FAX：073-441-3652		
名前			
所属			
住所			
電話番号			
手話通訳	<input type="checkbox"/> 希望	希望する場合は、締切日までに、連絡先を明記し、申込みください。	
一時保育	<input type="checkbox"/> 希望	希望する場合は、締切日までに、連絡先を明記し、申込みください。 (希望人数 人 年齢 歳) ※利用いただける人数には限りがありますので、あらかじめご了承ください。	

本申込書に記入いただく個人情報、「平成30年度特別支援教育啓発セミナー」の運営業務のみに利用します。

## 災害救援ボランティアに登録しませんか?

### ～災害救援ボランティアとは～

自分の地域だけではなく、近隣市町村で発生した災害への救援にも要請があれば支援に駆けつけるボランティア組織です。

災害が発生した地域では支援活動に入る場合、被災地域の情報が重要であり、活動する上においても現地災害ボランティアセンターとの調整をとり、計画的な支援に入ることが被災地の早期復旧にも効果を発揮します。

### 登録方法はコチラ

※右記の登録用紙に必要事項をご記入の上、高野町社会福祉協会までお申し込み下さい。災害救援ボランティア登録者には、研修会・講習等の案内をお送りします。



## 災害救援ボランティア登録用紙

氏名(ふりがな)	
性別	
年齢	
血液型	
住所	
職業	
特技・技術	
運転免許	有・無
電話番号	
携帯番号	

【お申し込み先】

高野町社会福祉協議会 OTEL56-2941/FAX56-5273

## 「和歌山県」より平成30年7月

### 西日本豪雨災害による義援金の募集について

平成30年7月の西日本を中心とした記録的な大雨による被災者を支援するため「平成30年7月豪雨義援金」を募集しています。お寄せいただいた義援金は豪雨災害の被災地へお届けします。皆様の温かいご支援・ご協力をよろしくお願い申し上げます。

義援金名：平成30年7月豪雨義援金

受付期間：平成30年7月11日から平成30年9月30日まで

【振込先】

金融機関：紀陽銀行県庁支店 口座番号：(普)411370

口座名義：平成30年7月豪雨義援金

※紀陽銀行本店・支店の窓口及びATMでの振込については、無料です。

※領収書の発行：義援金の寄付者が領収書の発行を希望される場合は、和歌山県会計局会計課決算班(073-441-3286)へご連絡ください。

【お問合せ先】

和歌山県福祉保険総務課 TEL:073-441-2472

和歌山県HP：<https://www.pref.wakayama.lg.jp/prefg/040100/d00155629.html>

## 地域の方から寄せられた俳句をご紹介します!

・草むらに 池のにおいや 蛇莓  
・梅雨空を あおいで寒し ほほかむり  
・目のさめる 色鮮やかな あじさいや  
・久々に 針を持つ手に 梅雨ごもり  
・心よき 青菜の風や ほほになび  
・美しき 桜んぼうに 夜の雨



# 俳句



## ふれあいいきいきサロン 活動日のお知らせ

### ○ふれあいサロン～なでしこ

次の活動は、9月14日(金)

場所 保健福祉センター内

活動についての詳細は、高野町社会福祉協議会までお問い合わせ下さい。



### ○ふれあいサロン～明遍地区

次の活動は、9月12日(水)

場所 明遍通集会所

活動についての詳細は、高野町社会福祉協議会までお問い合わせ下さい。



### ○ふれあいサロン～ひばり

次の活動は、8月27日(月)

場所 ひばりtone内

活動についての詳細は、ふれあいサロンひばり代表 中西080-3134-2609



### ○ふれあいサロン～東細川地区

次の活動は、8月23日(木)

場所 東細川集会所

活動についての詳細は、高野町社会福祉協議会までお問い合わせ下さい。

