



社会福祉法人
高野町社会福祉協議会
〒648-0211
和歌山県伊都郡高野町高野山 26-8

社協だより(回覧版)6月号

<http://koyasyakyo.ec-net.jp/>

<https://www.facebook.com/koya.syakyo>

TEL56 - 2941 ・ FAX56 - 5273



6月の配食弁当

- ・富貴筒香地区 6月5日・12日・19日・26日(毎週火曜日)
 - ・高野山内地区 6月6日・13日・20日・27日(毎週水曜日)
 - ・高野山外地区 6月7日・14日・21日・28日(毎週木曜日)
- 対象 65歳以上の(高齢者世帯・独居世帯)、障がい者の方が
利用対象になります。

※お弁当は配られたその日の内にお召し上がりください

配食サービスのボランティア募集中!!

散髪サロンからお知らせ!

次回の散髪サロンは6月5日(火)です!

- ・時間 10:00~16:00(要予約)
- ・場所 富貴高齢者生活福祉センター内
- ・利用料 1回 3,000円(髭剃り・カット)

[お問い合わせ・ご予約]

富貴高齢者生活福祉センター ☎53-2200

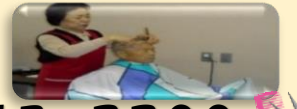

フィットネスジムよりお知らせ

~6月ヨガ教室開催日のお知らせについて~

【ベーシックヨガクラス~初心者の方歓迎~】

○開催日時 6/4、6/11、6/18 第1・2・3月曜日 20:00~20:45 利用料500円(ジム利用料込み)

【アドバンスヨガクラス~ベーシックに慣れた方はこちら~】

○開催日時 6/25 第4月曜日 20:00~20:45 利用料500円(ジム利用料込み)



~フィットネスジムについて~

○利用対象者 高野町民・高野町に就業する18歳以上の者

※登録がお済でない方は初回、体力測定を行います。営業時間内に動きやすい服装・上履きで高野町保健福祉センターまでお越し下さい。

○営業日 月曜・水曜・金曜 17時~21時(最終受付20時00分迄)

○営業日 日曜 10時~18時(最終受付17時00分迄)

○利用料 1回 100円 ※警報が発令した場合は、休みとなります。 ※祝日も営業しています。

○持ち物 運動着・上履き・タオル・飲み物等 ※貴重品は各自お持ち下さい。

お問合せ先: 〒648-0211 和歌山県伊都郡高野町高野山26-8 ☎56-2941

Line



~フィットネスジム利用者様の声 vol.6~男性

○継続のコツはありますか?

普段の生活の中にスケジュールを組み込む

○運動やジム利用に関して具体的な目標は?

なるべくサボらずに来ること

○運動を続けて良かったと思うことはありますか?

体調が良い(運動を続けてからよく眠れるようになった)

週に2回、無理のないペースで仕事終わりに利用しています!



地域の方から寄せられた俳句をご紹介します!

蝶がとぶ キヤベツ畑に むらがつて
 角落ちて はずかしげにも かける度
 出そろった 下をくぐりて もみじ狩
 たんぱの綿毛 とばして 歩みけり
 母の日で 位牌の前に 花束を
 容赦なく 西日さしこむ 縁側に



俳句

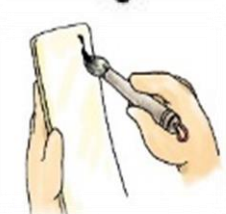

福祉・介護・保育の就職フェア

はじめよう!
福祉の仕事

- 日時 平成30年6月26日(火) 入場無料/申込不要
- 時間 13:00~16:00 ※受付12:30より
- 会場 県民交流プラザ和歌山ビッグ愛1階大ホール

【内容】

○就職セミナー(13:00~13:40)

・就職フェアの活用方法等について説明

○個別面談会(13:40~16:00)

・求人事業者と求職者の個別面談

○相談コーナー(13:40~16:00)

・福祉・介護の仕事なんでも相談コーナー

・保育士再就職相談コーナー

・その他、各種相談コーナー

【お問合せ先】

和歌山県社会福祉協議会 (073-435-5200)



52法人
参加!!



伊都郡遺族連合会よりお知らせ

～靖国神社昇殿参拝と 横須賀戦艦三笠・鎌倉・箱根めぐり～ 主催 伊都郡遺族連合会

平成30年度靖国参拝を、下記のような行程で計画致しました。第1日目は千鳥ヶ淵戦没者墓苑、靖国神社昇殿参拝。
第2日目は横須賀港の戦艦三笠、鎌倉では源氏の守護神、鶴岡八幡宮、鎌倉大仏、花の寺長谷観音、
第3日目は箱根登山鉄道の電車やケーブルカー、ロープウェイ、芦ノ湖遊覧船で箱根を満喫して頂きます。
無理のないコースを選定いたしましたので、お誘いの上多数ご参加よろしくお願い致します。

伊都郡遺族連合会 会長 松山 匡延

- 旅行日 平成30年7月16日(月・祝)～18日(水) 2泊3日
- 旅行費用 お一人様63,000円
- ※2名1室の場合は、お一人 6000円増額 3名1室の場合は、お一人 4000円増額 4名1室の場合は、お一人 1000円増額
- 申込金 5,000円(旅行費用に充当いたします)
- 参加者 参加希望者は、誰でもご参加いただけます



【申込方法】

高野町社会福祉協議会 TEL56-2941までご連絡お願いいたします

和歌山県社会福祉協議会よりお知らせ

◆高齢者お困り事・入退院時の送迎支援～社会福祉法人聖アンナ福祉会～◆

社会福祉法人聖アンナ福祉会は、紀の川市貴志川町を拠点に各種老人福祉事業(特別養護老人ホーム・通所介護・訪問介護等)を運営する法人で、平成17年度から「紀の川市外出支援サービス事業」の委託を受け、市内在住の65歳以上(要介護度4又は5)の方を対象に、居宅と医療機関の送迎(通院のみ)サービスを実施してきました。

事業に取り組むなかで、「通院だけでなく入退院時の送迎も行ってほしい」との声を受け、「高齢者のお困り事」に法人として何かできないか、と考えたことがきっかけとなり、地域の民生委員等と協議を重ね「既存の制度・サービスで対応できない方」に対応していこうと、平成29年度より「高齢者の入退院支援事業」を始めました。当事業は、入退院時に限り、居宅と医療機関の間を法人の公用車で送迎するサービスで利用料は無料。対象者は、通院支援事業に登録している貴志川町在住の住民です。今後は、対象者の範囲や広報の仕方等について検討を図るとともに、「まずはできるところから」を形にしていって地域福祉に貢献する社会福祉法人として職員の意識醸成を図っていきます。

お問合せ先：社会福祉法人 聖アンナ福祉会 TEL：0736-64-7460

●詳しくは、「福祉わかやま・第369号(平成30年4月1日発行)」

(インターネット) <http://www.wakayamakenshakyu.or.jp/> でご覧いただけます。

【脳トレ～お金の計算問題 vol. 9】



「硬貨」のイラストがあります。

暗算で合計してみましょう!

(解) ①568円 ②567円 ③566円 ④567円

「笑顔で介護、介護で笑顔！」～大切な人が住み慣れた家、地域で暮らしつづけるために！！～

介護や支援をしている人が対応のコツやヒントをつかめ、心がすっと軽くなるような講演会です。

また、認知症についての知識を深める機会にもなり、今後の介護に対する不安の軽減にもなります。どなたでもご参加ください。

- 日程 平成30年6月16日(土)
- 時間 開始13:30～15:30頃終了予定(開場13:00～)
- 場所 貴志川生涯学習センター 文化ホール

<お問い合わせ> 紀の川市役所福祉部高齢介護課 0736-77-0350

【プロフィール】

○講師

NPO法人つどい場さくらちゃん 丸尾 多重子氏

大阪市生まれ。母・兄・父を10年間在宅介護し、看取る。2004年3月兵庫県西宮市に「つどい場さくらちゃん」を設立。高齢者・介護者・介護従事者の交流の場を提供し、悩みを分かち合うことで介護者の孤立防止を防いでいる。



ふれあいいきいきサロン活動日のお知らせ

○ふれあいサロン～なでしこ

次回の活動は、6月8日(金)

場所 保健福祉センター内

活動についての詳細は、高野町社会福祉協議会までお問い合わせ下さい。



○ふれあいサロン～明遍地区

次回の活動は、6月13日(水)

場所 明遍通集会所

活動についての詳細は、高野町社会福祉協議会までお問い合わせ下さい。



○ふれあいサロン～ひばり

次回の活動は、6月25日(月)

場所 ひばりtone内

活動についての詳細は、ふれあいサロンひばり代表

中西080-3134-2609



○ふれあいサロン～東細川地区

次回の活動は、6月12日(火)

場所 東細川集会所

活動についての詳細は、高野町社会福祉協議会までお問い合わせ下さい。



～神谷・西郷・作水を通って通勤している皆さんへ～

民家が道路に面しているので大変危険です。車通勤の方は民家の側を通行する場合は速度を落として下さい。ご協力宜しくお願いします。

